

PRACOWNIA PROJEKTOWA ADAM WYSOCKI

---



10-445 OLSZTYN , UL. KOŁOBRZESKA 13K/44 , TEL.KOM. 603 58 98 13 , NIP 739 114 43 55

**PROJEKT**  
**ARCHITEKTONICZNO-BUDOWLANY**  
**RENOWACJI I REMONTU KAPLICY P.W.ŚW. JÓZEFA W GIETRZWAŁDZIE**  
**KATEGORIA OBIEKTU - X**

**OBIEKT:      KAPLICA P.W. ŚW. JÓZEFA**

**ADRES:      GIETRZWAŁD ,UL.KOŚCIELNA NR 4**  
**TERYT 281405\_2 , OBRĘB 0003 , DZIAŁKA NR 89/4 , 90**

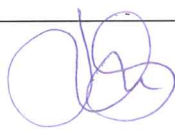
**INWESTOR : RZYMSKOKATOLICKA PARAFIA NARODZENIA**  
**NAJŚWIĘTSZEJ MARYI PANNY W GIETRZWAŁDZIE**  
**11-036 GIETRZWAŁD , UL. KOŚCIELNA NR 4**

	IMIĘ I NAZWISKO	PODPIS
ARCHITEKTURA I KONSTRUKCJA	mgr inż. arch. Zdzisław Lepszy  UPR.NR 355/87/OL	
OPRACOWAŁ	tech. arch. Adam Wysocki	

OLSZTYN , 2022



IZBA ARCHITEKTÓW  
RZECZYPOSPOLITEJ POLSKIEJ

Warmińsko-Mazurska Okręgowa Rada Izby Architektów RP

**ZAŚWIADCZENIE - ORYGINAŁ**  
(wypis z listy architektów)

Warmińsko-Mazurska Okręgowa Rada Izby Architektów RP zaświadcza, że:

**magister inżynier architekt Zdzisław Lepszy**

posiadający kwalifikacje zawodowe do pełnienia samodzielnych funkcji technicznych w budownictwie w specjalności architektonicznej i w zakresie posiadanych uprawnień nr **355/87/OL**, jest wpisany na listę członków Warmińsko-Mazurskiej Okręgowej Izby Architektów RP pod numerem: **WM-0091**.

Członek czynny od: 01-01-2002 r.

Data i miejsce wygenerowania zaświadczenia: 28-03-2022 r. Olsztyn.

Zaświadczenie jest ważne do dnia: **31-12-2022 r.**

Podpisano elektronicznie w systemie informatycznym Izby Architektów RP przez:  
Mariusz Szafarzyński, Przewodniczący Okręgowej Rady Izby Architektów RP.

Nr weryfikacyjny zaświadczenia:

**WM-0091-F222-9Y16-A887-YCB4**

Olsztyn dnia 1987-12-21

Nr 355/87/VI

**DECYZJA O STWIERDZENIU PRZYGOTOWANIA ZAWODOWEGO**  
do pełnienia samodzielnych funkcji technicznych w budownictwie

Na podstawie § 4 ust. 113, § 7, § 13, ust. 1, pkt. 1, lit. a  
rozporządzenia Ministra Gospodarki Terenowej i Ochrony Środowiska z dnia 20 lutego 1975 r. w spra-  
wie samodzielnych funkcji technicznych w budownictwie (Dz. Ustaw Nr 8, poz. 46) stwierdza się, że  
Obywatel(ka) Zdzisław L E P S Z Y  
(imię i nazwisko)  
magister inżynier architekt  
(tytuł naukowy — zawodowy)  
urodzony(a) dnia 28 listopada 1956 r. w Olsztynie  
posiada przygotowanie zawodowe upoważniające do wykonywania samodzielnej funkcji  
projektanta  
(rodzaj funkcji)  
w specjalności architektonicznej  
(rodzaj specjalności techniczno-budowlanej)  
w zakresie  
(specjalizacja zawodowa)

"Poligrafika" B-ce, z. 2520, n. 1000

Obywatel Zdzisław L e p s z y jest upoważniony do:

1. Sporządzania projektów w zakresie rozwiązań:
  - a/ architektonicznych wszelkich obiektów budowlanych,
  - b/ konstrukcyjno - budowlanych obiektów budowlanych w budownictwie osób fizycznych, z wyłączeniem konstrukcji fundamentów głębokich i trudniejszych konstrukcji statycznie niewyznaczalnych,
2. W budownictwie osób fizycznych - do kierowania, nadzorowania i kontrolowania budowy, kierowania i kontrolowania wytwarzania konstrukcyjnych elementów budowlanych oraz oszacowania i badania stanu technicznego obiektów budowlanych - z wyłączeniem konstrukcji fundamentów głębokich i trudniejszych konstrukcji statycznie niewyznaczalnych.

Od niniejszej decyzji służy odwołanie do Ministerstwa Gospodarki Przestrzennej i Budownictwa w terminie 14 dni od daty otrzymania, za pośrednictwem tut. Wydziału.



Dyrektor Wydziału  
/ / Z-ca Dyrektora Wydziału  
inż. Janusz Palmowski



## OŚWIADCZENIE

Na podstawie art. 20 ust. 4, ustawy z dnia 7 lipca 1994 r. „Prawo budowlane”  
(tekst jednolity Dz.U. z 2000r Nr 106 poz. 1126 z późniejszymi zmianami )  
oświadczamy , iż przedłożony projekt architektoniczno- budowlany :

### RENOWACJI I REMONTU KAPLICY P.W.ŚW. JÓZEFA W GIETRZWAŁDZIE

ADRES :  
GIETRZWAŁD , UL. KOŚCIELNA NR 4

został sporządzony zgodnie z obowiązującymi przepisami oraz zasadami wiedzy  
technicznej .

ARCHITEKTURA I KONSTRUKCJA

mgr inż. arch . Zdzisław Lepszy

upr.nr 355/87/OL

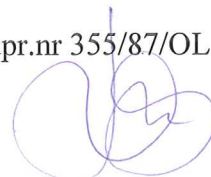

## OPIS TECHNICZNY

### DO PROJEKTU ARCHITEKTONICZNO - BUDOWLANEGO RENOWACJI I REMONTU KAPLICY P.W.ŚW. JÓZEFA W GIETRZWAŁDZIE

1. OBIEKT : Kaplica p.w. Św. Józefa w Gietrzwałdzie
2. ADRES :11-036 Gietrzwałd , ul. Kościelna 4
3. INWESTOR : Rzymskokatolicka Parafia Narodzenia Najświętszej Maryi Panny  
w Gietrzwałdzie .Ul. Kościelna nr 4 , 11-036 Gietrzwałd
4. BRANŻA : Architektura , Konstrukcja - skala 1:50 , 1:10 , 1:1
5. MATERIAŁY WYJŚCIOWE :
  - Konserwatorska inwentaryzacja rysunkowo – pomiarowa krużganków i kaplicy .  
Autor : Urszula Madeja – Kulecka , 2013 rok .
  - Konserwatorska inwentaryzacja rysunkowo-pomiarowa stolarki drzwi i okien  
autor : Adam Wysocki 2017 rok
  - Dokumentacja Badań Konserwatorskich , oraz Program Prac Konserwatorskich  
Kaplicy p.w.św.Józefa , oraz krużganków w Gietrzwałdzie . Autor : mgr Mirosław Cholewka , mgr Sylwia Hliwiadczyń , mgr Mariusz Grunwald .
  - Wizja lokalna i aktualny serwis fotograficzny .
  - Projekt Budowlany Rozbudowy Krużganków z 2017 roku
  - Pozwolenie Warmińsko-Mazurskiego Wojewódzkiego Konserwatora Zabytków  
Nr 410/2018 z dnia 27.04.2018 r
  - Pozwolenie na budowę Starostwa Olsztyńskiego –decyzja nr Gtw/87/2018 z dnia  
10.10.2018 roku
  - Decyzja Starostwa Olsztyńskiego z dnia 06.02.2020 r o przeniesienie decyzji na  
pozwolenie na budowę z dotychczasowego inwestora : Zakonu Kanoników  
Regularnych Laterańskich Dom Zakonny w Gietrzwałdzie na rzecz  
Rzymskokatolickiej Parafii Narodzenia Najświętszej Maryi Panny w Gietrzwałdzie
6. STAN ISTNIEJĄCY KAPLICY :

Kaplica pochodzi z przełomu XIX i XX wieku .Elewacją frontową usytuowana jest w kierunku Bazyliki Mniejszej . Stan techniczny kaplicy jest zły . Ściany murowane z cegły ceramicznej czerwonej licowej na zaprawie wapienno-piaskowej . Tynkowane w elewacji są blendy ( w elewacji frontowej ) i pola sterczyn zakończeń murków wystających ponad połac dachową . Wewnątrz wszystkie ściany tynkowane i malowane . Więźba dachowa drewniana , krokwiowo-jętkowa – odkryta .Na dachu

dachówka ceramiczna .Kaplica posiada jedno dwuskrzydłowe z naświetlem drzwi wejściowe w elewacji frontowej i dwa okna krosnowe w elewacji tylnej .

Wszystkie elementy kaplicy wymagają renowacji i remontu .

#### 7. PRACE RENOWACYJNE I REMONTOWE :

**Przy wykonywaniu renowacji kaplicy należy się trzymać ściśle wytycznych i zaleceń zawartych w Programie Prac Konserwatorskich i Restauratorskich .**

**Prace ziemne w kaplicy i na zewnątrz prowadzić pod nadzorem archeologa .**

##### PRACE NA ZEWNĄTRZ

Wpierw należy usunąć przyczyny zniszczeń i degradacji murów obiektu .Należy odkopać budynek od frontu ( schody wejściowe wykonać na nowo -patrz projekt ) i od tyłu .Wymurować na nowo zmurszałe fragmenty murów i wykonać niezbędne izolacje . Izolacje przeciwwilgociowe fragmentów zagłębionych w gruncie według podanej technologii :przepona z „Superflexu W10” po zagruntowaniu izolowanych powierzchni „Eurolanem”. Prace izolacyjne wykonać zgodnie z instrukcją producenta zastosowanego preparatu .

Wokół elewacji tylnej wykonać opaskę paroprzepuszczalną z drobnych kamyczków szerokości 80 cm .

##### ELEWACJE :

- oczyścić hydrościernie lica muru ceglanego
- usunąć wtórne uzupełnienia i wstawki cementowe
- wykuć zniszczone cegły i wstawić nowe o takich samych parametrach wielkościowych i jakościowych .
- usunąć zwietrzałe i odstające spoiny cegieł i tynkowanych , odstających fragmentów tynków sterczyn .
- wykonać nowe spoinowanie i tynkowanie z zaprawy cementowo-wapiennej w kolorze jasno szarym .
- scalić kolorystycznie przemurowania wg. programu prac konserwatorskich
- zabezpieczyć mury ceglane preparatem hydrofobowym ( Remmers)
- wykonać nowe obróbki blacharskie z blachy tytanowo-cynkowej
- wykonać nowe schody wejściowe do kaplicy wg. projektu i wykończyć je granitem

##### PRACE WEWNĄTRZ

- usunąć wtórne tynki cementowe ścian .
- dokonać przeglądu instalacji elektrycznej i rozbudować ją o oświetlenie przy ołtarzu
- położyć zaprawę odsalającą min. 2 m wysoko i po wyciągnięciu soli ją skuć .
- oczyścić i zmyć mur
- nałożyć tynki wapienno-piaskowe zacierane na gładko ( np. firmy Kabe)
- po wyschnięciu malować dwukrotnie farbą paroprzepuszczalną krzemianową  
Kolor farby – kremowy NCS S 1002-Y
- więźbę dachową należy uporządkować , ocieplić wełną mineralną i od spodu wykończyć deskami szerokości 12-15 cm łączonymi na pióro .Wyszlifować i uzupełnić drewno jętek .Całość scalić kolorystycznie ciemno-brązowym impregnatem .

- wykonać posadzki z płyt marmurowych 60/60 –Bolechowice + Morawica na ogrzewaniu podłogi systemem wodnym wg. projektu rozbudowy krużganków.

8. STOLARKA OKIENNA I DRZWIOWA :

Istniejąca stolarka okienna i drzwiowa jest w fatalnym stanie technicznym i nadaje się tylko do wymiany . Wykonać kopię istniejącej stolarki wg. inwentaryzacji i wg. projektu nowej stolarki .

Drzwi : - zewnętrzne –drewniane, sosnowe . Konstrukcji płycinowej wzmocnionej ,dwuskrzydłowe , z naświetlem .

Malowane – farby do drewna stosowane na zewnątrz . Kolor wg. badań na stratygrafię nawarstwień NCS S 6030-Y ( orzech ciemny ) .

Okucia stylizowane –antywłamaniowe , z możliwością regulowania zawiasów .

Okna : drewniane , sosnowe . Konstrukcji krosnowej ze ślemieniem . Szklenie z witrażem . Okucia przełożyć z okien istniejących , lub założyć inne z epoki- zakup Kolor wg. badań na stratygrafię nawarstwień NCS S 2005-G90Y (szaro-kremowy ) .

9. Kaplicę wyposażać w mały ołtarz wykonany z marmuru ( taki sam jak posadzki ) i w drewniane ławki wykonane wg. projektu .

10. Powierzchnie użytkowa : 33.92 m<sup>2</sup> – BEZ ZMIAN

Opracował arch. Zdzisław Lepszy



tech. arch. Adam Wysocki





# MAPA SYTUACYJNO - WYSOKOŚCIOWA DO CELÓW PROJEKTOWYCH skala 1:500

PROJEKT ZAMIESZCZANIA WZLĄPKI  
NR 89/4, 90, 92 1:500

obręb : GIETRZWAŁD  
gmina: GIETRZWAŁD  
powiat: olsztyński  
woj. warmińsko-mazurskie  
ozn. zgłosz. rob. geod. GD-PODGiK.6642.1.633.2017  
arkusz mapy : 7.207.14.14.1.4

UWAGI :

- MAPA JEST AKTUALNA W ZASIĘGU OZNACZONYM LINIĄ W KOLORZE ZIELONYM
- UKŁAD WSPÓŁRZĘDNYCH : PŁASKICH - "2000" , WYSOKOŚCI - "Kronsztadt 86"
- WYKONUJĄC MAPĘ NIE SPRAWDZANO SŁUŻEBNOŚCI GRUNTOWYCH

Nie wyklucza się istnienia w terenie innych  
nie wykazanych na niniejszej mapie urządzeń  
podziemnych , które nie były zgłoszone do  
inventaryzacji lub o których brak jest informacji  
w instytucjach branżowych

mapa aktualna na dzień 03.03.2017r

12257/GE-107A UPTAMNION  
12257/GE-107A UPTAMNION  
12257/GE-107A UPTAMNION

KAPLICA  
P.W. ŚW. JÓZEFA

LEGENDA:

zasięg aktualizacji mapy

- PROJ. PRZYŁĄCZE KANALIZACYJNE
- PROJ. PRZYŁĄCZE C.O.
- PROJ. PRZYŁĄCZE WODNE
- PROJ. PRZYŁĄCZE ENERGETYCZNE

Wzrost się, że niniejszy dokument został opracowany na podstawie danych geodezyjnych i kartograficznych, których rezultaty zawiera operat techniczny wpisany do ewidencji materiałów kartograficznych w zasobie geodezyjnego i kartograficznego	
Pracownia Projektowa Adam Wysocki	STAROSTA OLSZTYŃSKI
15 MAR 2017	P.2814.2017.936
15 MAR 2017	15 MAR 2017

PRACOWNIA PROJEKTOWA ADAM WYSOCKI 10-445 OLSZTYN , UL. KOŁOBRZESKA 13 K/44		
TEMAT : PROJEKT ARCHITEKTONICZNO-BUDOWLANY RENOWACJI I REMONTU KAPLICY P.W. ŚW. JÓZEFA W GIETRZWAŁDZIE		
ADRES : GIETRZWAŁD , UL. KOŚCIELNA 4 , DZ. NR 89/4 , 90		
AUTOR : mgr inż. arch. Zdzisław Lepszy	PODPIS : 	SKALA 1: 500
tech. arch. Adam Wysocki		
PLAN SYTUACYJNY		NR RYS. 1





WIEŻBA DACHOWA : WYMIWNIĆ USZKODZONE ELEMENTY . OCIEPLIĆ I OBIĆ OD  
SPODU DESKAMI SZEROKOŚCI 12-15 CM ,ŁĄCZONYMI NA PIÓRO . NASTĘPNIE  
UPORZĄDKOWAĆ , OSZLIFOWAĆ PODWÓJNE JĘTKI.  
CAŁOŚĆ SCALIĆ KOLORYSTYCZNIE CIEMNO-BRĄZOWYM IMPREGNATEM

DACHÓWKA CERAMICZNA  
ŁATY I KONTRŁATY  
PAPA  
DESKI  
KROKWIE ISTNIEJĄCE  
WEŁNA MINERALNA  
FOLIA  
DESKI ŁĄCZONE NA PIÓRO SZEROKOŚCI  
12 – 15 CM, GRUBOSCI MIN. 22. MINIMETRY

ŚCIANY WEWNĄTRZ : SKUĆ WSZYSTKIE WTÓRNE WYPRAWY TYNKARSKIE ,OSUSZYĆ  
MURY I ZAŁOŻYĆ ZAPRAWĘ ODSALAJĄCĄ Z PIASKU I BENTONITU . NASTĘPNIE NOWE  
WAPIENNO-PIASKOWE WYPRAWY TYNKARSKIE I WYKOŃCZYĆ WARSTWĄ  
MALARSKĄ KREMOWĄ –NCS S 1002-Y

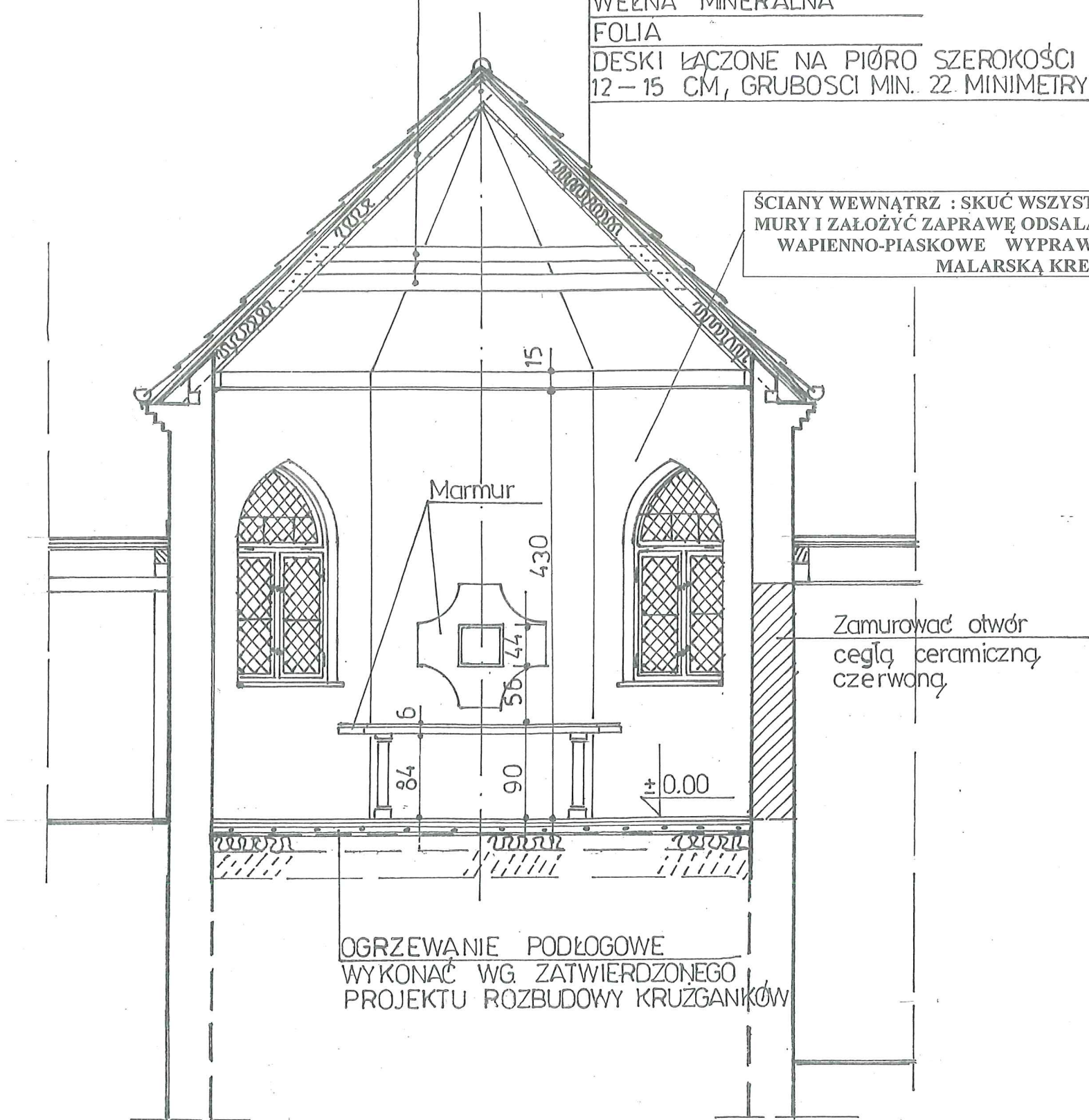

PRACOWNIA PROJEKTOWA ADAM WYSOCKI 10-445 OLSZTYN , UL. KOŁOBRZESKA 13 K/44		
TEMAT : PROJEKT ARCHITEKTONICZNO-BUDOWLANY RENOWACJI I REMONTU KAPLICY P.W. ŚW. JÓZEFA W GIETRZWAŁDZIE		
ADRES : GIETRZWAŁD , UL. KOŚCIELNA 4 ,DZ. NR 89/4 , 90		
AUTOR : mgr inż. arch. Zdzisław Lepszy	PODPIS : 	SKALA 1: 50
tech. arch. Adam Wysocki		
PRZEKRÓJ POPRZECZNY A-A		NR RYS. 3



WIEŻBA DACHOWA : WYMIWNIĆ USZKODZONE ELEMENTY . OCIEPLIĆ I OBIĆ OD  
SPODU DESKAMI SZEROKOŚCI 12-15 CM ,ŁĄCZONYMI NA PIÓRO . NASTĘPNIE  
UPORZĄDKOWAĆ , OSZLIFOWAĆ PODWÓJNE JĘTKI .  
CAŁOŚĆ SCALIĆ KOLORYSTYCZNIE CIEMNO-BRAZOWYM IMPREGNATEM

ŚCIANY WEWNĄTRZ : SKUĆ WSZYSTKIE WTÓRNE WYPRAWY TYNKARSKIE ,OSUSZYĆ  
MURY I ZAŁOŻYĆ ZAPRAWĘ ODSALAJĄCĄ Z PIASKU I BENTONITU . NASTĘPNIE NOWE  
WAPIENNO-PIASKOWE WYPRAWY TYNKARSKIE I WYKOŃCZYĆ WARSTWĄ  
MALARSKĄ KREMOWĄ -NCS S 1002-Y

ISTNIEJĄCE SCHODY ROZEBRAĆ I WYKONAĆ NOWE WG. RYSUNKÓW PROJEKTU ,  
WYKŁADAJĄC JE GRANITEM W KOLORZE SZARYM NATURALNYM . POWIERZCHNIA  
OKŁADZIN I SCHODÓW ANTYPOSLIZGOWA ( GRANIT PALONY )

PŁYTY I STOPNIE GRANITOWE  
BETON B10 20 CM /C8/10  
KRUSZYWO ŁAMANE -ŻWIR  
GRUNT

OGRZEWANIE PODŁOGOWE WYKONAĆ  
WG. ZATWIERDZONEGO PROJEKTU  
ROZBUDOWY KRUŻGANKÓW

FUNDAMENT  
BETON B 10  
/C8/10/

WYKONAĆ IZOLACJĘ PIONOWĄ WG.OPISU

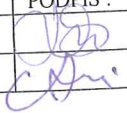
PRACOWNIA PROJEKTOWA ADAM WYSOCKI 10-445 OLSZTYN , UL. KOŁOBRZESKA 13 K/44		
TEMAT : PROJEKT ARCHITEKTONICZNO-BUDOWLANY RENOWACJI I REMONTU KAPLICY P.W. ŚW. JÓZEFA W GIETRZWAŁDZIE		
ADRES : GIETRZWAŁD , UL. KOŚCIELNA 4 ,DZ. NR 89/4 , 90		
AUTOR : mgr inż. arch. Zdzisław Lepszy	PODPIS : 	SKALA 1: 50
tech. arch. Adam Wysocki		
PRZEKRÓJ PODŁUŻNY B-B		NR RYS. 4



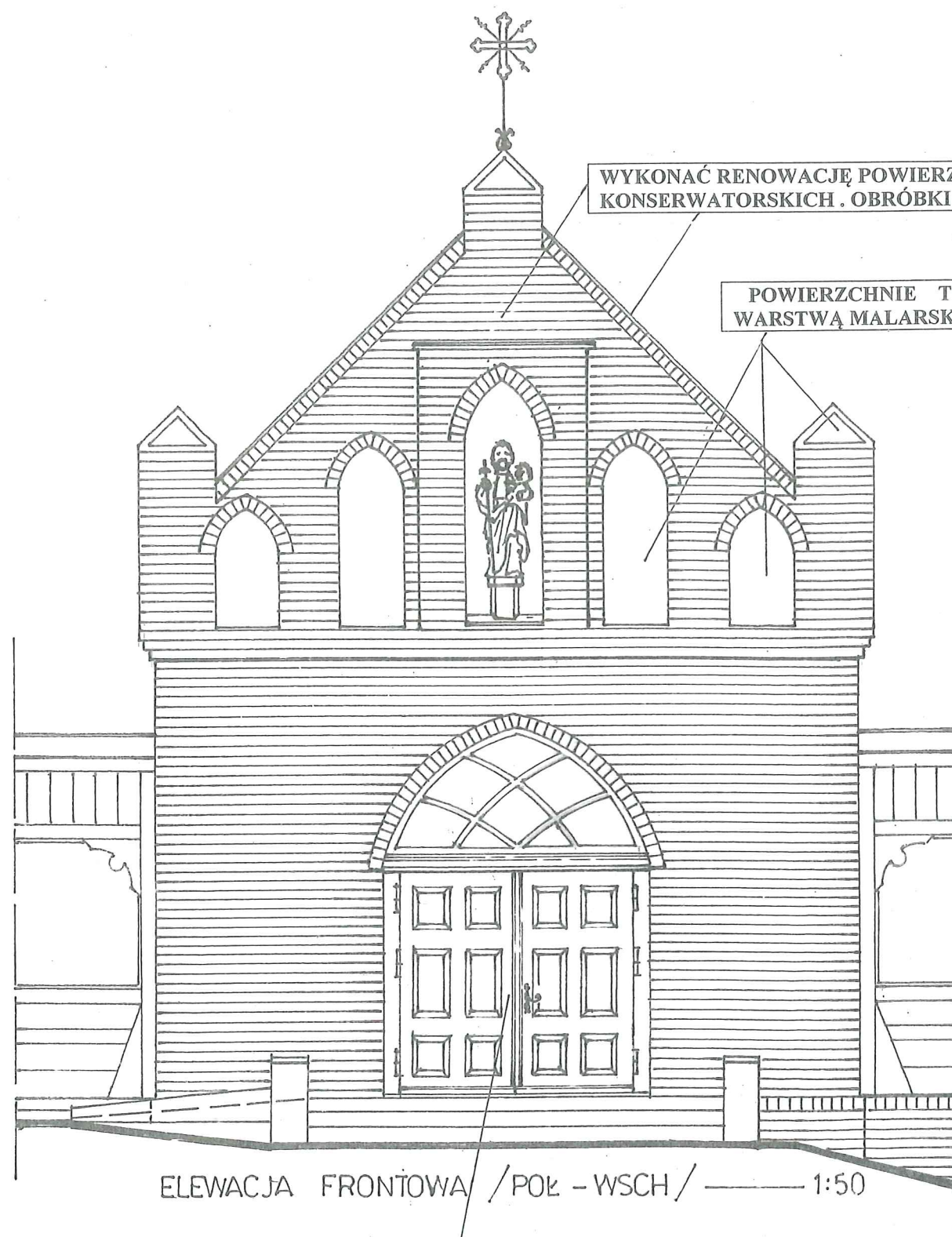

WYKONAĆ RENOWACJĘ POWIERZCHNIE ELEWACJI CEGLANEJ WG. PROGRAMU PRAC KONSERWATORSKICH. OBRÓBKI BLACHARSKIE Z BLACHY TYTANOWO-CYNKOWEJ

POWIERZCHNIE TYNKARSKIE BLEND WYKOŃCZYĆ WARSTWĄ MALARSKĄ PIASKOWO-SZARĄ NCS S 2005-Y20R

ELEWACJA FRONTOWA / POŁ - WSCH / 1:50

DRZWI : MALOWAĆ W KOLORZE ORZECH BRAŹ - NCS S 6030-Y

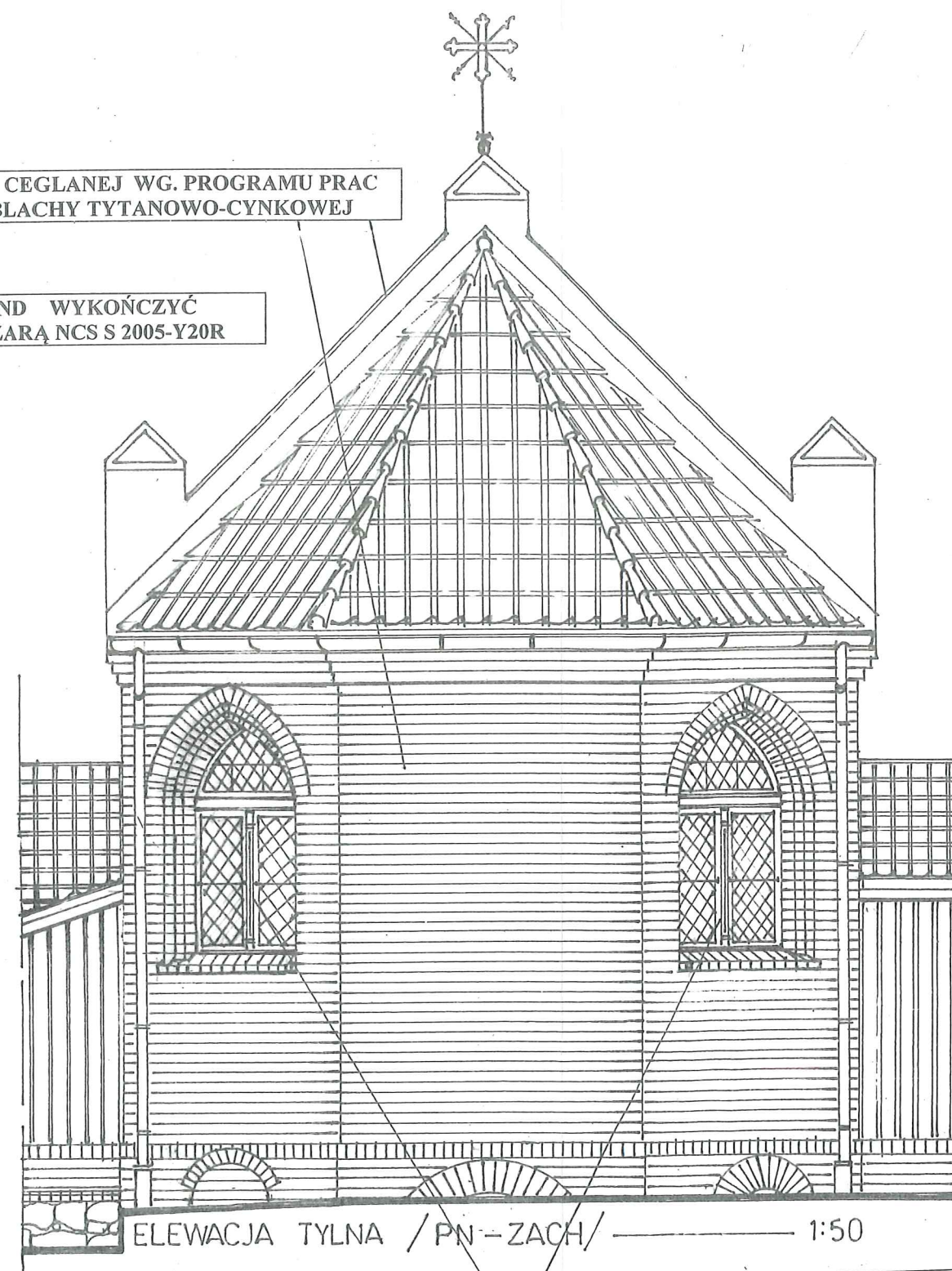

OKNA : MALOWAĆ W KOLORZE SZARO-KREMOWYM - NCS S 2005-G90Y

ELEWACJA TYLNA / PN - ZACH / 1:50

PRACOWNIA PROJEKTOWA ADAM WYSOCKI  
10-445 OLSZTYN, UL. KOŁOBRZESKA 13 K/44

TEMAT :  
PROJEKT ARCHITEKTONICZNO-BUDOWLANY  
RENOWACJI I REMONTU  
KAPLICY P.W. ŚW. JÓZEFA W GIETRZWAŁDZIE

ADRES :  
GIETRZWAŁD, UL. KOŚCIELNA 4, DZ. NR 89/4, 90

AUTOR : mgr inż. arch. Zdzisław Lepszy  
PODPIS :   
SKALA 1: 50

tech. arch. Adam Wysocki  
PODPIS :

ELEWACJE  
FRONTOWA I TYLNA  
NR RYS. 5



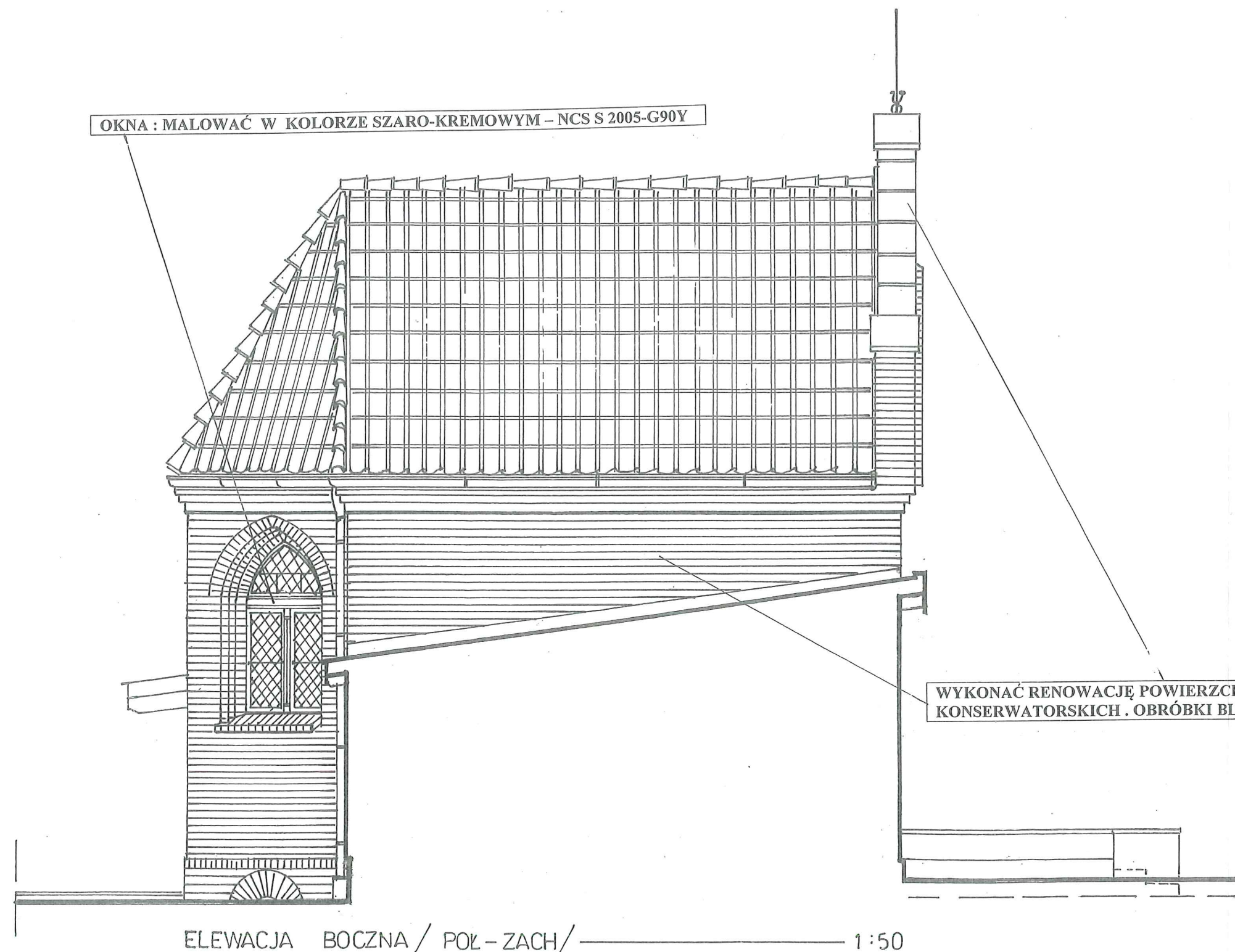

PRACOWNIA PROJEKTOWA ADAM WYSOCKI 10-445 OLSZTYN , UL. KOŁOBRZESKA 13 K/44		
TEMAT : PROJEKT ARCHITEKTONICZNO-BUDOWLANY RENOWACJI I REMONTU KAPLICY P.W. ŚW. JÓZEFA W GIETRZWAŁDZIE		
ADRES : GIETRZWAŁD , UL. KOŚCIELNA 4 ,DZ. NR 89/4 , 90		
AUTOR : mgr inż. arch. Zdzisław Lepszy	PODPIS : 	SKALA 1: 50
tech. arch. Adam Wysocki		
ELEWACJA BOCZNA POŁ-ZACH		NR RYS. 6



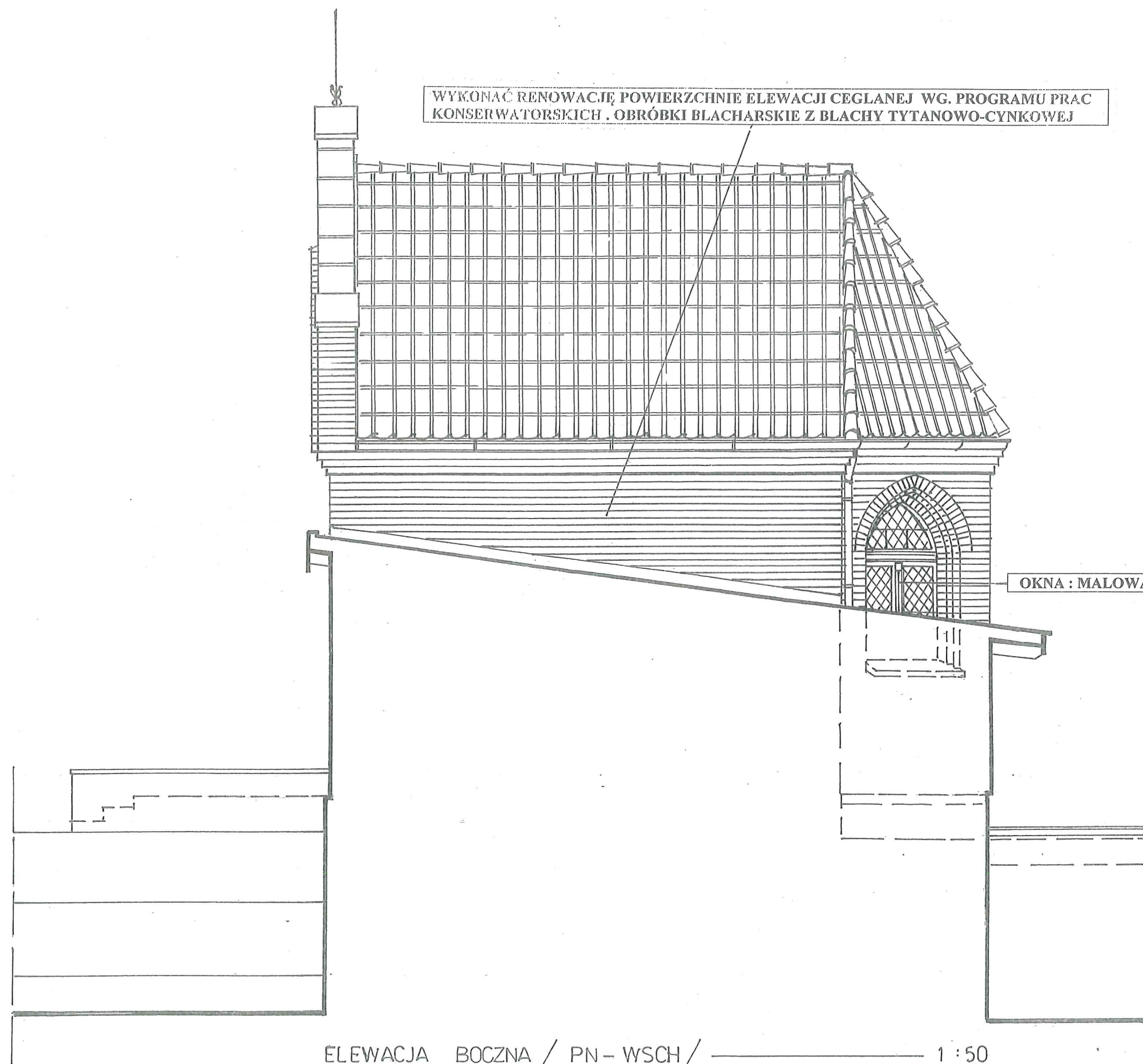



ELEWACJA BOCZNA / PN - WSCH / 1 : 50

PRACOWNIA PROJEKTOWA ADAM WYSOCKI 10-445 OLSZTYN, UL. KOŁOBRZESKA 13 K/44		
TEMAT: PROJEKT ARCHITEKTONICZNO-BUDOWLANY RENOWACJI I REMONTU KAPLICY P.W. ŚW. JÓZEFA W GIETRZWAŁDZIE		
ADRES: GIETRZWAŁD, UL. KOŚCIELNA 4, DZ. NR 89/4, 90		
AUTOR: mgr inż. arch. Zdzisław Lepszy	PODPIS: 	SKALA 1: 50
tech. arch. Adam Wysocki		
ELEWACJA BOCZNA PN-WSCH		NR RYS. 7

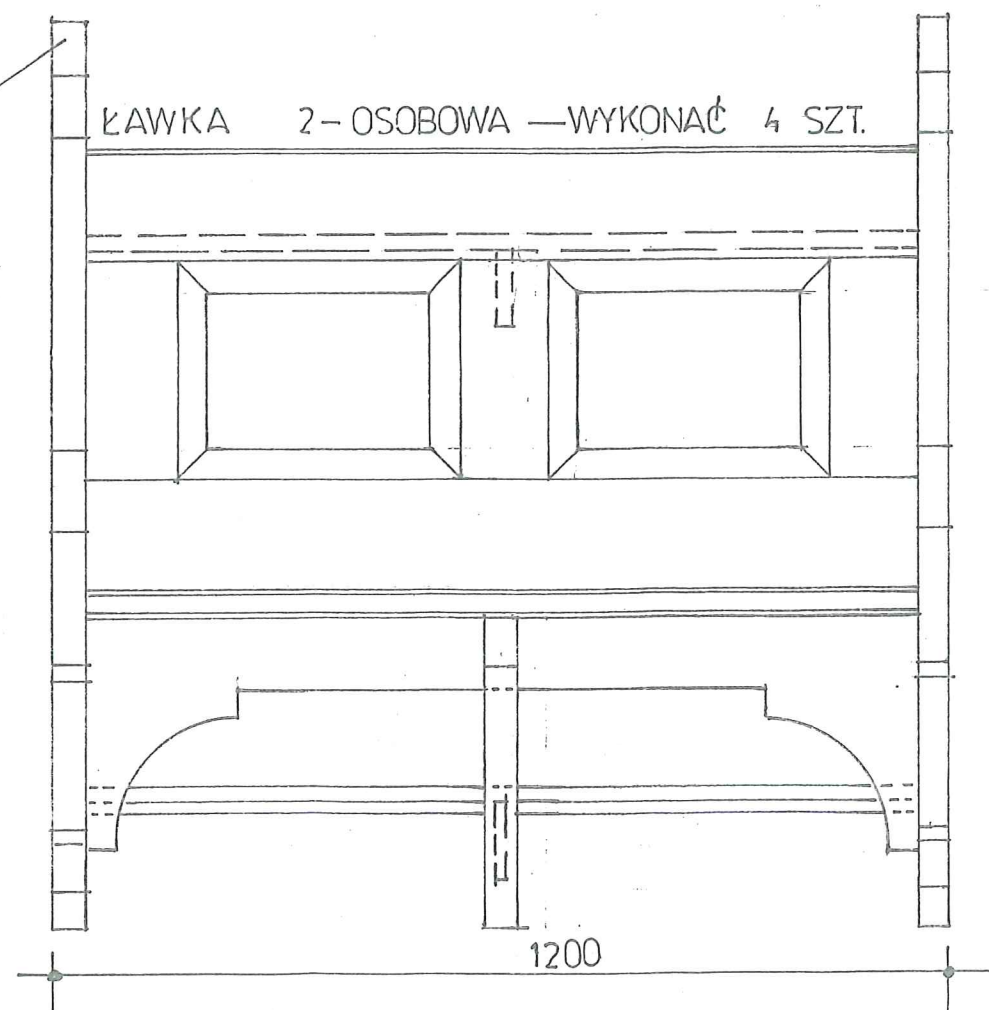
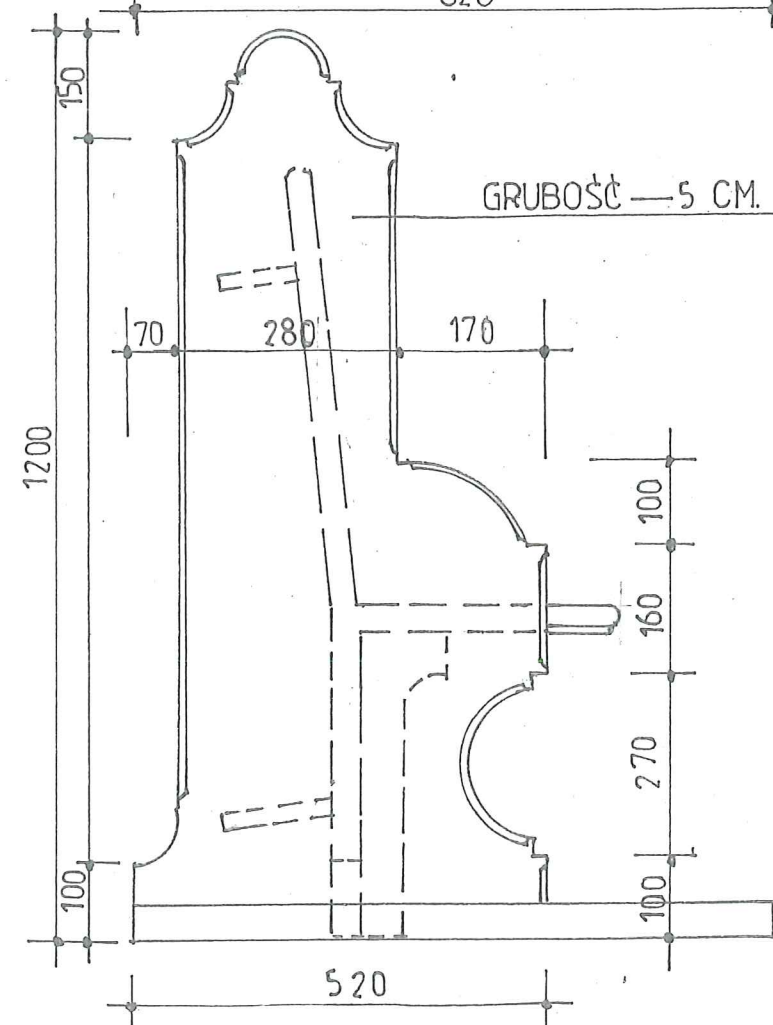
ŁAWKA 3-OSOBOWA — WYKONAĆ 8 SZT. ————— 1:10



GRUBOŠĆ — 5 CM.

PRACOWNIA PROJEKTOWA ADAM WYSOCKI 10-445 OLSZTYN, UL. KOŁOBRZESKA 13 K/44		
<b>TEMAT :</b> <b>PROJEKT ARCHITEKTONICZNO-BUDOWLANY</b> <b>RENOWACJI I REMONTU</b> <b>KAPLICY P.W. ŚW. JÓZEFA W GIETRZWAŁDZIE</b>		
<b>ADRES :</b> <b>GIETRZWAŁD, UL. KOŚCIELNA 4 ,DZ. NR 89/4 , 90</b>		
<b>AUTOR :</b> mgr inż. arch. Zdzisław Lepszy tech. arch. Adam Wysocki	<b>PODPIS :</b> 	<b>SKALA</b> 1: 10
<b>PROJEKT ŁAWEK</b> <b>DETAL -C</b>		<b>NR RYS.</b> <b>10</b>

KONSERWATORSKA INWENTARYZACJA  
RYSUNKOWO-POMIAROWA

---

STOLARKA DRZWIOWA I OKIENNA

GIETRZWAŁD-KAPLICA p.w.Św. JÓZEFA

  
PRACOWNIA PROJEKTOWA  
*Adam Wysocki*  
10-445 Olsztyn, ul. Kołobrzeska 13k/4d  
NIP 739 114 43 55 tel. 603 58 98 13