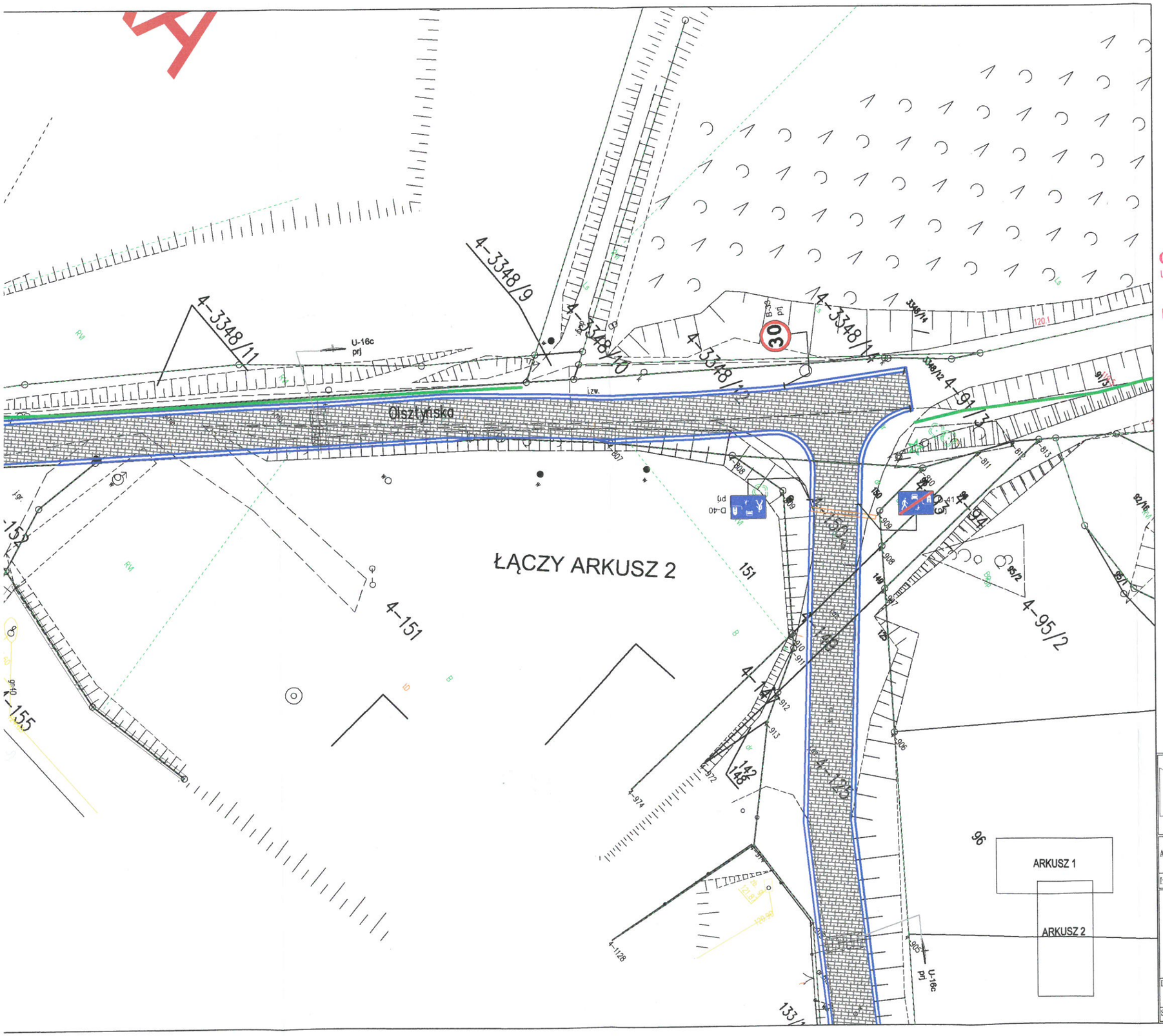

Akceptuję bez uwag

GMINA GIETRZWAŁD
ul. Olsztyńska 2, 11-036 Gietrzwałd
tel. (89) 524 19 00
fax (89) 524 19 25
NIP 739-38-61-080, REG. 519742965

WÓJT
Jan Kasprowicz

LEGENDA:

a) infrastruktura istniejąca

- w — Sieć wodociągowa
- ks — Kanalizacja grawitacyjna
- t — Kabel telekomunikacyjny
- eNN eS — Kabel energetyczny
- t

b) infrastruktura projektowana

- eNN — Rura osłonowa
- Nawierzchnia drogi
- Nawierzchnia chodników
- Teren zielony
- Nawierzchnia zjazdów

PROJEKTOWANIE - NADZORY „PRO-NAD"
BOHDAN NIECIECKI
11-015 OLSZTYNEK UL. KOLEJOWA 3/24
TEL. KOM. 601 200 679

Adres inwestycji:	OBRĘB 4 GRONITY UL. OLSZTYŃSKA GMINA GIETRZWAŁD
Inwestor:	GMINA GIETRZWAŁD UL. OLSZTYŃSKA2; 11-036 GIETRZWAŁD
DROGOWA — Kierownik pracowni:	Bohdan Nieciecki, upr. nr 171/91/OL
DROGOWA — Projektant:	mgr inż. Agnieszka Nieciecka, Upr. nr WAM/0139/POOD/11
Tytuł Projektu:	REMONT UL. ZIELONA DOLINA I PRZEBUDOWA UL. OLSZTYŃSKIEJ W M. GRONITY
Data:	MARZEC 2019
Skala:	1:500
Tytuł rysunku:	Projekt zagospodarowania terenu budowy
Nr. rys.:	D1